

A street scene in a town, likely in Italy, showing a building with a damaged wooden structure in the background. The building has a red facade and a balcony with a decorative wrought-iron railing. A street lamp is visible in the foreground. The text is overlaid on the right side of the image.

SISMA 2012
RICORRENZA 3° ANNIVERSARIO

EVENTI
28-29-30 MAGGIO 2015

L'importanza di essere pronti prima; i dati devono essere pronti, senza necessità di interventi da parte di operatori specializzati o, peggio, di ditte esterne per la loro estrazione; pochi giorni fanno la differenza

Duomo di Mirandola, **20 maggio** 2012: ~~pericolosa~~

4240

AC1						B21	
A	B	C	D	E	F	A	B
1						1	da verificare il vincolo
2	NUMERO	Inserito in di	Campanile	N. immobili facenti parte	COMUNE	EDIFICIO denominazione	informazione da verificare
23						5	vincolo ope legis ancora da localizzare su GIS
24					Bastiglia	Municipio NON FARE SOPRALLUOGO RECENTE	non di interesse (NON VINCOLATO)
25	5				Bastiglia	Cimitero Comunale "Storica"	importante da sapere
26		si			Bastiglia	Ex Stazione ferroviaria	parz vincolato
27	6				Bastiglia	Chiesa Parrocchiale "San Nicola di Bari"	richiesta sopralluogo URGENTE
28					Bastiglia	Chiesa Parrocchiale "San Nicola di Bari"	sopralluogo fatto ma manca una parte: da completare il bene complesso
29					Bastiglia	Chiesa Parrocchiale "San Nicola di Bari"	richieste urgenti
30					Bastiglia	Chiesa Parrocchiale "San Nicola di Bari"	
31					Bastiglia	Chiesa Parrocchiale "San Nicola di Bari"	
32					Bastiglia	Chiesa Parrocchiale "San Nicola di Bari"	
33					Bastiglia	Chiesa Parrocchiale "San Nicola di Bari"	
34					Bastiglia	Chiesa Parrocchiale "San Nicola di Bari"	
35					Bastiglia	Chiesa Parrocchiale "San Nicola di Bari"	
36					Bastiglia	Chiesa Parrocchiale "San Nicola di Bari"	
37					Bastiglia	Chiesa Parrocchiale "San Nicola di Bari"	
38					Bastiglia	Chiesa Parrocchiale "San Nicola di Bari"	
39	7				Bastiglia	Chiesa Parrocchiale "San Nicola di Bari"	archiviazione in db in corso di lavorazione elenco provincia del 25
40					Bastiglia	Chiesa Parrocchiale "San Nicola di Bari"	non vincolato e non di interesse: sopralluogo non da fare
41					Bastiglia	Chiesa Parrocchiale "San Nicola di Bari"	scheda verifica danni effettuata
42					Bastiglia	Chiesa Parrocchiale "San Nicola di Bari"	
43					Bastiglia	Chiesa Parrocchiale "San Nicola di Bari"	
44					Bastiglia	Chiesa Parrocchiale "San Nicola di Bari"	
45	8				Bomporto	Antica Fornace	bene inserito in elenco edifici di culto - chiese e campanili - danneggiati e individuato come strategico; pertanto si richiede di effettuare la scheda demolito
46					Bomporto	Municipio	
47	9				Bomporto	Municipio	INAGIBILE
48					Bomporto	Municipio	Rimozione intonaci, rivestimenti, controsoffittature [Estesi]; Rinforzo/sostituzione solaio corridoio impalcato [Estesi];

4 (chiesa - campanile - Oratorio di San Rocco - campanile dell'Oratorio di San Rocco)

Bomporto

Chiesa Parrocchiale "San Nicola di Bari"

N.B. ATTENERSI ALLA LEGENDA: SEMMAI AGGIUNGERE VOCI importante: unire le celle relative alla proprietà, al bene (comune), alla scheda verifica danni, ai crolli (evidenziati in azzurro le colonne)

Re: terremoto

MORO LAURA

Inviato: mercoledì 23 maggio 2012 13.10

A: DI FRANCESCO CARLA

Cc: DI COCCO ILARIA; CARRO ANDREA; CHITTINO; CAUDINI GIANNIA; ALBERTI ANDREA; CASCELLI STEFANO; BIANCHI ANTONELLA; FICACCI LUIGI; CRIGNI PAOLA; LU...

Ciao Laura
il quadro

Contenitori

Risposta inviata il 08/06/2012 17.30.

NEGRI ANTONELLA

Inviato: venerdì 8 giugno 2012 14.28

A: DI COCCO ILARIA

Allegati:  [contenitori.zip \(61 KB\)](#)

Ciao Ilaria,
ti mando lo shapefile dei contenitori relativi ai comuni terremotati, con un pò di "bonifiche": ho cercato di togliere i doppi
generati dal sistema e ho inserito una colonna "precisione", dove ho rappresentato - come da legenda in figura - i valori 00,
0, 1, 2 e 3:

Contenitori_bonificati

PRECISIONE

-  3 - geocoding su indirizzo e civico
-  2 - geocoding su indirizzo
-  1 - geocoding su località
-  0 - geocoding su comune
-  00 - indirizzo errato

Spero possa esservi utile.

A partire da questi dati (con esclusione per ora dei beni archeologici) stiamo facendo delle procedure di geocodifica automatica in modo da produrre una cartografia con la localizzazione dei beni, da confrontare con quanto contenuto nella banca dati di carta del rischio (contenente i vincoli dei beni architettonici fino al 2005).

In questo modo possiamo produrre una cartografia che individui e localizzi i beni immobili (intesi come beni catalogati, vincolati e contenitori - chiese e musei - di beni mobili). Questa cartografia con le liste collegate sarà messa a vostra disposizione quanto prima. Abbiamo sentito poc'anzi la dott.ssa Di Cocco della direzione regionale dell'emilia, e ci siamo accordati per un formato di trasferimento dei dati da caricare in un sistema gis presente in

Situazione all'8 giugno 2012 che tutti, a Roma come in DR, lavoriamo perché non si ripeta

Legenda

Beni georeferenziati in automatico da Sigecweb

Chiesa di S. Agostino
Chiesa di S. Agostino

Chiesa di S. Francesco di Paola

Molte duplicazioni dei dati

Chiesa di S. Francesco d'Assisi

Chiesa di S. Francesco d'Assisi

Chiesa della S.V. del Rosario

Chiesa della B.V. Addolorata

Chiesa dei SS. Filippo e Giacomo Apostoli

Chiesa dei SS. Filippo e Giacomo Apostoli

Chiesa di S. Bartolomeo Apostolo

Chiesa di S. Bartolomeo Apostolo

Chiesa della Ss. Annunziata

Oratorio di S. Anna

Legenda

Beni georeferenziati in automatico da Sigecweb

Chiesa di S. Agostino
Chiesa di S. Agostino
Chiesa di S. Francesco di Paola

Chiesa di S. Francesco d'Assisi

Chiesa di S. Agostino del

Chiesa di S. Francesco d'Assisi

Chiesa del Rosario

Chiesa di S. Francesco d'Assisi

Chiesa della B.V. del Rosario

Chiesa della B.V. Addolorata

Chiesa dei SS. Filippo e Giacomo Apostoli

Chiesa dei SS. Filippo e Giacomo Apostoli

Chiesa di S. Bartolomeo Apostolo

Chiesa di S. Bartolomeo Apostolo

Chiesa della Ss. Annunziata

Chiesa di San Bartolomeo o della Buona Morte e pertinenze

Chiesa di S. Francesco da Paola (dal Cimitero)

Chiesa dell'Annunziata

Oratorio di S. Anna

**Localizzazioni automatiche
fortemente errate**

Legenda

Beni georeferenziati in automatico da Sigecweb

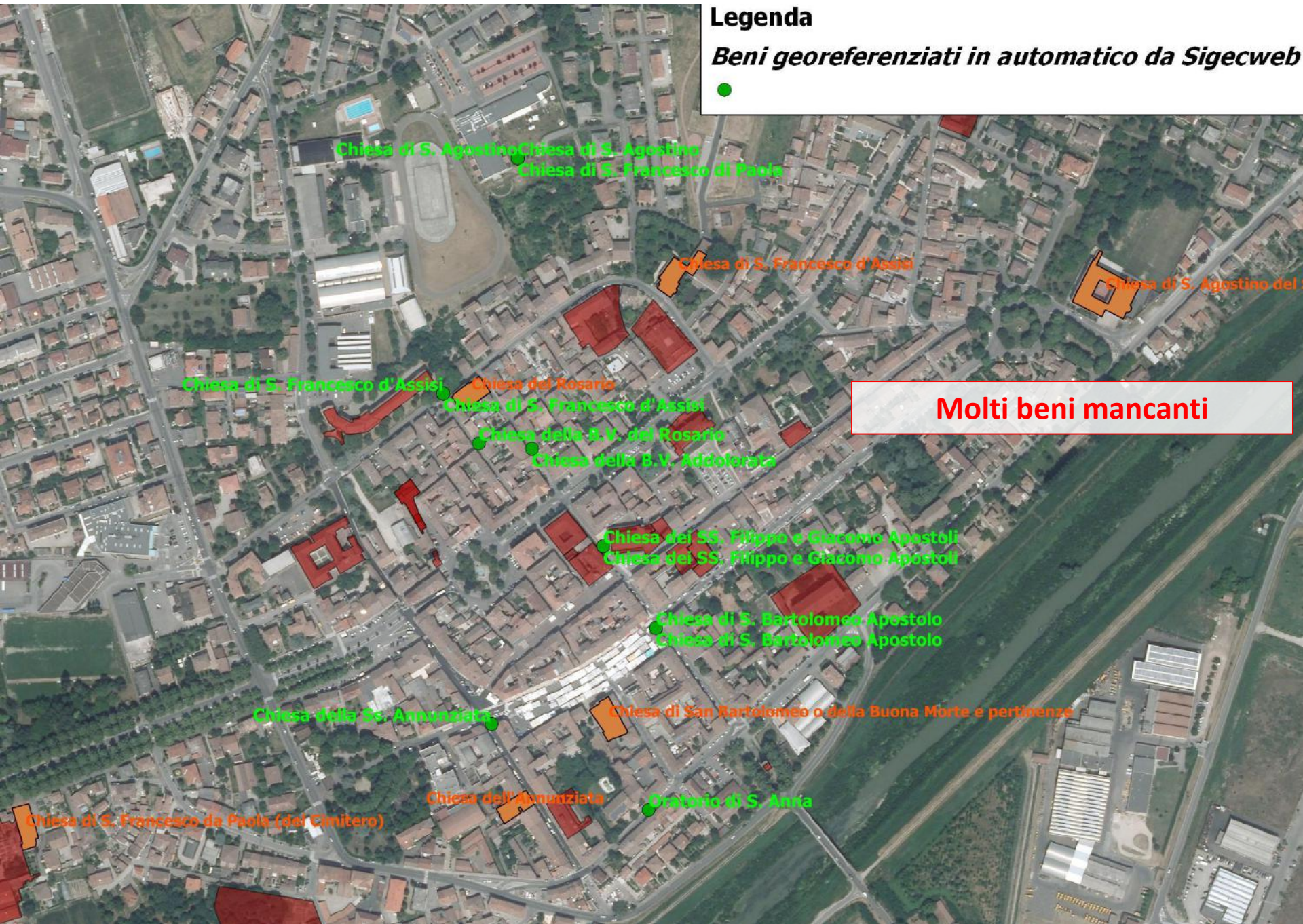

Molti beni mancanti

Rispondi Rispondi a

elenco beni architet

DI COCCO ILARIA

Inviato: lunedì 21 maggio 2012

A: fraulini.a@provincia.modena.it

Cc: SARDO ANDREA QU

Allegati:  beni architettonici.xls

Buonasera ingegnere,

ringraziandola ancora per la
presenti nei comuni moden
che ha subito danni, me lo

Aspetto di sentirla domattin
per qualsiasi dubbio... spero

Un cordiale saluto

Dott.ssa Ilaria Di Cocco

Direzione Regionale per i Beni Culturali
Strada Maggiore 80
40125 Bologna
Tel. 051-4298216
Fax. 051-4298277
ilaria.dicocco@beniculturali.it

Rispondi Rispondi a tutti Inoltra

I: georeferenziazione beni architettonici

Ilaria Di Cocco [ilaria.dicocco@yahoo.it]

Inviato: martedì 22 maggio 2012 18.13

A: DI COCCO ILARIA

Allegati:  SPEDITI.zip (91 KB)

----- Messaggio inoltrato -----

Da: Barbara Mengoli <mengoli.b@provincia.modena.it>

A: ilaria.dicocco@yahoo.it

Cc: fraulini.a@provincia.modena.it

Inviato: Martedì 22 Maggio 2012 16:51

Oggetto: georeferenziazione beni architettonici

Salve, in allegato le mando i primi shp(mancano ravarino e nonantola)contenenti le particelle catastali relative ai beni elencati nel suo file xls.

per ora si tratta di files di lavoro in quanto hanno una tabella allegata ancora da perfezionare, come esempio puo' vedere quella relativa ai dati di soliera. In tutte le tabelle trova comunque un campo (ID)contenente un identificativo univoco riportato anche nel file xls che le rimando. la mia intenzione è quella di ricavare un unico shp per tutti i comuni dove nella tabella siano riportate le informazioni strettamente necessarie all'individuazione del bene tutelato.

Ci faccia sapere qualcosa.

Non appena completato il lavoro le girero' la versione definitiva

A presto

beni architettonici in comuni modenesi terremotati_tutti[1].xls [modalità compatibilità] - Microsoft Excel

Home Inserisci Layout di pagina Formule Dati Revisione Visualizza

Tahoma 8 A A

Incolla G C S

Carattere

Allineamento

Testo a capo

Testo

Formattazione condizionale Formatta come tabella Stili cella

Inserisci Elimina Formato

Cella

Somma automatica Riempimento Cancellazione

Ordina Trova e filtra Modifica

	A	B	C	D	E	F	G	H	DATI CATASTO TERRENI			DATI CATASTO FABBRICATI indicati nel Decreto			DATI CATASTO ATTUALI			
									Foglio	Part.	Sub.	Foglio	Part.	Sub.	Foglio	Part.	Sub.	
1	PROPRIETA'	N. TUTELA	DENOMINAZIONE	ALTRA DENOMINAZIONE	TIP. VIARIA	UBICAZIONE	ALTRA UBICAZIONE	LOCALITA'										
2																		
3	ente ecclesiastico	1	Chiesa Parrocchiale di S. Nicolò		Piazza	Comunale										36	A	
4	privata	2	Il Torrazzo		Via	Torrazzo, 9		Villa Sorbara								33	11	
5	ente ecclesiastico	3	Chiesa Parrocchiale di Sorbara		Strada	Provinciale		Levizzano								26	A	
6	privata	4	Case Tosatti		Via	Gorghetto					34		4-5-8-9-10-12-13-468-469-470-471-485					
7	Comunale	5	Scuola Elementare in Solara		Via	I Maggio, 44		Solara			11		60-61-62-63					
8	Comunale	6	Cimitero in San Michele di Solara		Via	Panaria Bassa, 36		Solara			13		B					
9	comunale	7	Scuola Elementare in Via Ravarino Carpi		Via	Ravarino-Carpi, 17					36		86					
10	Comunale	8	Casello SEFTA		Via	Padella, 23					15		26 (parte)					
11	comunale	9	Piazza Roma		Piazza	Roma					36		no mapp.					
12	Comunale	10	Cimitero		Via	per Modena, 55					38		A,315,316,359					
13	parrocchia S. Michele Arcangelo	11	Chiesa di San Michele Arcangelo e pertinenze		Via	Panaria bassa, 50		Solara			13		A, 25, 24 parte (linea da confine part. 162 e 26 sino margine nord ovest part. 24).			13	A, 25, 24 parte (linea da confine part. 162 e 26 sino margine nord ovest part. 24).	
14																		
15																		
16																		
17																		
18																		

La georeferenziazione deve essere precisa: per questo motivo sono necessari specifici protocolli d'intesa che sfruttino tutte le potenzialità della cartografia e dei sistemi informativi regionali, come la disponibilità del catasto georeferenziato, senza limitarsi ad localizzazioni sulla base dell'indirizzo

Patrimonio culturale dell'Emilia-Romagna

Mappa [Ilaria Di Cocco]

Layers

Ricerca beni architettonici tutelati

Ricerca su 7320 complessi tutelati: 1

037006_14

Anche non tutelato
 Parola esatta
 Filtro sulla finestra della mappa
 Inverti la selezione

Provincia:
Tutte le province

Comune:
Scegli prima la provincia

Tipo tutela:
 Provvedimento specifico Ope legis

Sisma 2012:
 Beni danneggiati Danni non segnalati

Ricerca valida solo su dati verificati:

Diocesi proprietaria:
Tutte le diocesi

Proprietà:
 Pubblica Privata Ecclesiastica
 Privata senza fini di lucro

Cronologia:
Dal Scegli al Scegli

Prima attestazione:
Dal Scegli al Scegli

Tipologia di beni:
Tutte le tipologie
Annesso rustico (3361)

Ricerca geografica e catastale

Ricerca archivi

Credits

Note legali

Map navigation: Home, Zoom, Pan, Rotate, Services, Signaling

6500 - Palazzo dell'arte dei Drappieri (037006_14)

Tutela	Provvedimento
Altre denominazioni	Palazzo degli Strazzaroli/ Palazzo Francia/ Palazzo Malaguti
Indirizzo	Piazza di Porta Ravegnana, 1 BOLOGNA (BO)
Dati catastali	Foglio: 189, particella: 293 (parte)
Metodologia di perimetrazione	Scheda inventariale ICCD
Tipologia	Palazzo (XV sec.) - Bene individuato
Provvedimenti	Notifica (12/03/1923), Notifica (17/11/1923), Notifica (18/07/1923)
Scheda completa	Apri Scheda
Vincoli in Rete	Apri scheda
Documenti	Apri cartella
Foto	
Conferma	Conferma perimetrazione e dati

Fonte: Bancadati MiBACT 21/11/2013

Scale: 1 : 2.000

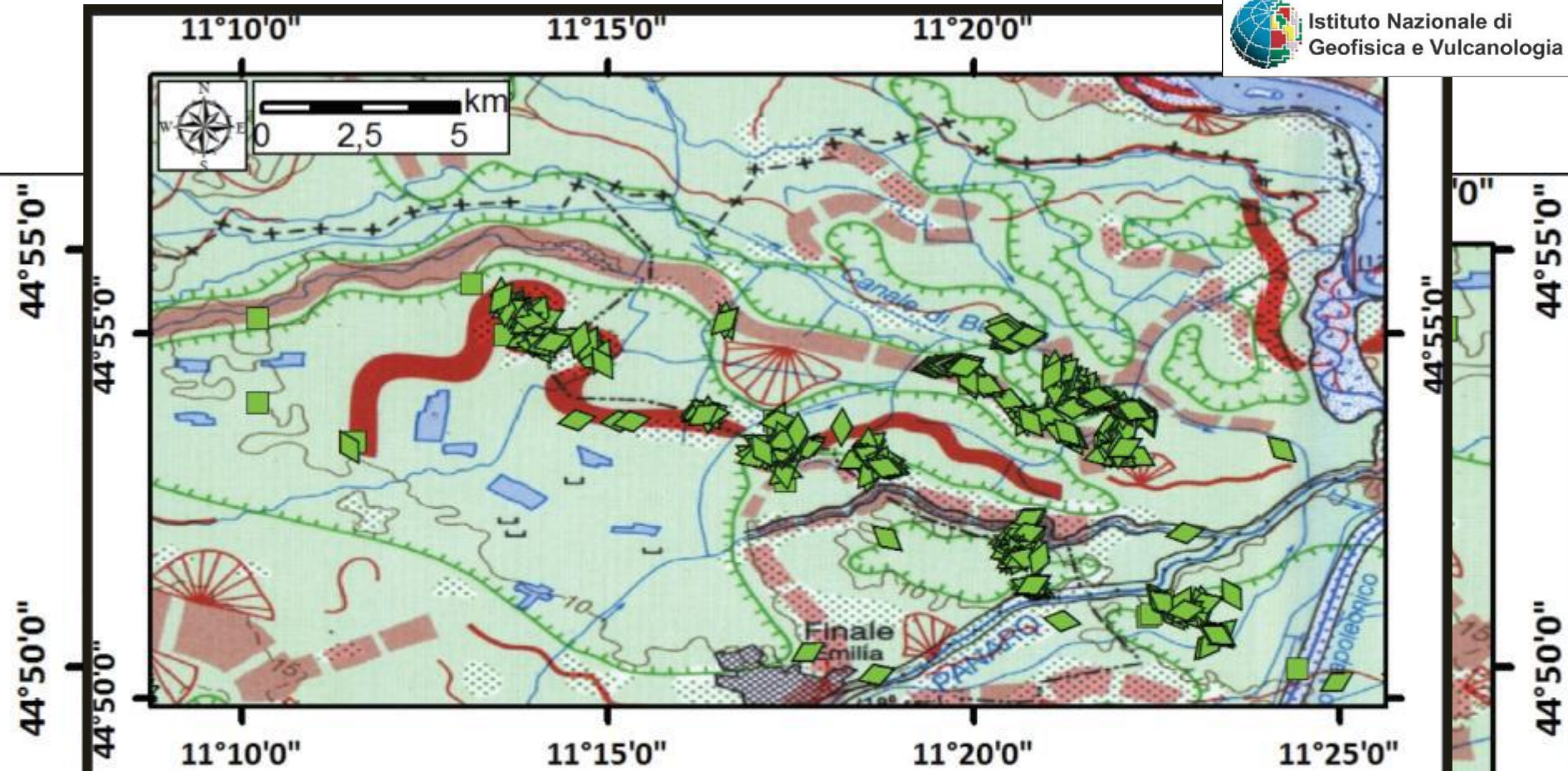

d

c

Well-defined levee ridge
Other fluvial ridges

Crevasse channel
Crevasse splay

Observations without strike
Observations with strike

Well-preserved trace of abandoned river
Poorly-preserved trace of abandoned river

Home Crea Dati esterni Strumenti database

Visualizza

Incolla

Carattere

Formato RTF

Aggiorna tutto

Nuovo
Salva

Elimina

Totali

Controllo ortografia

Altro

Record

AZ
ZA
AZ

Filtro

Selezione

Avanzate

Attiva/dis

Ordina e filtra

Tutti gli oggetti di Access

Cerca...

qry_complessi

qry_cont_beni_complesso

qry_conteggi

qry_conteggi_beni

qry_conteggi_complessi

quantificazione danni su ...

Maschere

Beni e complessi ecclesias...

Beni e complessi priv_senz...

Beni e complessi privati

Beni e complessi pubblici

Complessi e beni

Complessi e macerie

Complessi e progetti

Complessi e segnalazioni

Conteggi complessivi

Macerie Sottomaschera

Progetti Sottomaschera

SCHEDA COMPLESSIVA

SCHEDA COMPLESSIVA pe...

Schede Beni Sottomaschera

Codice complesso

038001_D

N°scheda

124b

Modello di scheda

A

Tipologia di bene

chiesa con campanile

Esito agibilita'

agibile con provvedimenti

Indice del danno

agibile

inagibile

parzialmente agibile

agibile con provvedimenti

Ripristino strutturale

Finitura, impianti, miglio...

temporaneamente inagibile

inagibile per cause esterne

Pronto intervento

Stima totale danno

€ 162.000,00

validaz.

Compilatore

Arch. Napoli Vincenzo

Data sopralluogo

26/07/2012

Foto

Lettera
agibilità

Note

Lo sviluppo dei sistemi di catalogazione e georeferenziazione deve avvenire quindi «dal basso», tarato sulle potenzialità e competenze locali e con tecnici/ditte presenti sul territorio che conoscano gli standard regionali; il personale interno al MiBACT deve comprendere e saper intervenire nella fase di sviluppo oltre che di gestione dei dati;

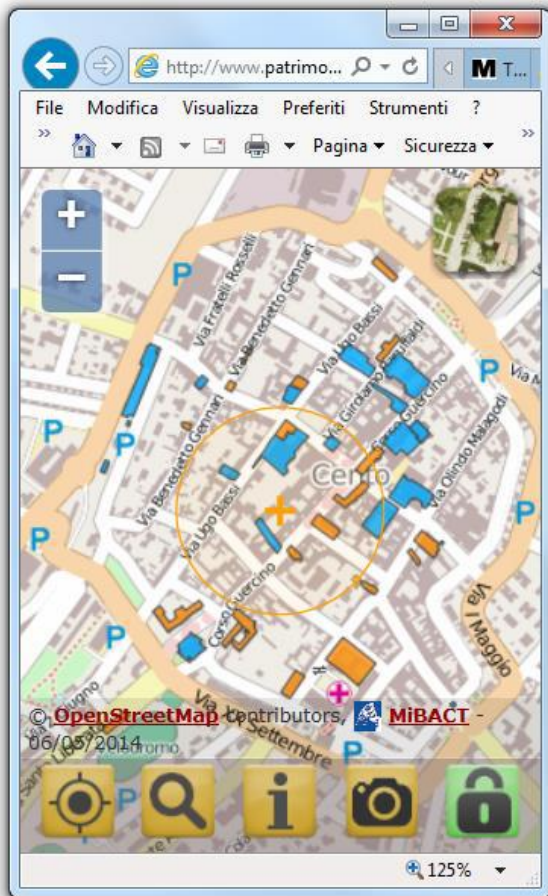

L'esperienza dell'Emilia-Romagna:

- Una gestione efficiente di queste banche dati è utile sia per l'emergenza che per la quotidianità: l'uso e l'aggiornamento quotidiano è la migliore garanzia di essere pronti
- Gestione degli accessi e diversi livelli di visibilità dei dati, dall'utente generico al tecnico accreditato al funzionario responsabile

Futuro prossimo:

- Utilizzare l'accesso via web e via dispositivi mobili (cellulari, iPad); nel corso di un sopralluogo sui beni segnalati come danneggiati sarà così possibile verificare se anche i beni vicini privi di segnalazioni sono danneggiati;
- possibilità di compilare molto velocemente sul campo: spesso il sopralluogo avviene in condizioni di grande urgenza e di instabilità delle strutture
- Immissione progressiva dei beni *ope legis* tramite specifici accordi

Servizi WEB (WMS e WFS)

Collaborazione con il Censimento delle Chiese

REP. n. 4/2015

DIREZIONE REGIONALE PER I BENI CULTURALI E PAESAGGISTICI
DELL'EMILIA - ROMAGNA

CONFERENZA EPISCOPALE
EMILIA - ROMAGNA

ACCORDO ISTITUZIONALE TRA LA

DIREZIONE REGIONALE PER I BENI CULTURALI E PAESAGGISTICI
DELL'EMILIA-ROMAGNA

E

LA CONFERENZA EPISCOPALE EMILIA-ROMAGNA
CIRCA LA COLLABORAZIONE

TRA

IL CENSIMENTO DELLE CHIESE DELLE DIOCESI E IL WEBGIS DEL PATRIMONIO
CULTURALE DELL'EMILIA-ROMAGNA

I firmatari del presente Accordo:

- la Direzione Regionale per i Beni Culturali e Paesaggistici dell'Emilia-Romagna (di seguito denominata Direzione Regionale) del Ministero per i Beni e le Attività Culturali, nella persona del Direttore Arch. Carlo Di Francesco;
- la Conferenza Episcopale Emilia Romagna (di seguito denominata CEER) nella persona del presidente S. Em. Rev. Card. Carlo Caffarra, Arcivescovo di Bologna;

VISTA l'Intesa del 26 gennaio 2005 tra il Ministero per Beni e le Attività Culturali e il Presidente della Conferenza Episcopale Italiana, relativa alla tutela dei beni culturali d'interesse religioso appartenenti a enti ed istituzioni religiose;

PREMESSO che l'inventariazione e la catalogazione del patrimonio artistico e storico nazionale costituiscono obiettivo prioritario per le istituzioni civili e religiose in quanto fondamento conoscitivo di ogni successivo approfondimento scientifico e intervento volto alla conservazione ed alla tutela del patrimonio culturale;

PREMESSO che molti dati provenienti dal Censimento delle Chiese delle Diocesi italiane (di seguito denominato Censimento) e dal WebGIS, il geodatabase del patrimonio culturale dell'Emilia Romagna (di seguito denominato WebGIS) sono agevolmente sovrapponibili in ambiente GIS, grazie alla congruità delle identificazioni catastali presenti in entrambi i sistemi;

1

DIREZIONE REGIONALE PER I BENI CULTURALI E PAESAGGISTICI
DELL'EMILIA - ROMAGNA

CONFERENZA EPISCOPALE
EMILIA - ROMAGNA

PREMESSO che il confronto tra le reciproche banche dati sarebbe quindi effettuabile senza necessità di acquisire ulteriori dati, ma semplicemente valorizzando, confrontando ed integrando quanto già a disposizione;

ALLO SCOPO di identificare concrete relazioni e confronto sistematico dei dati provenienti dal Censimento e da WebGIS.

CONVENGONO QUANTO SEGUE

Art. 1

La Direzione Regionale e la CEER si impegnano ad arricchire la conoscenza del patrimonio architettonico ecclesiastico mettendo a disposizione reciprocamente i dati estratti dalle proprie iniziative di catalogazione e georeferenziazione sul territorio, nello specifico trasmettendo i dati provenienti dal Censimento e da WebGIS del patrimonio culturale dell'Emilia Romagna.

Art. 2

La Direzione Regionale e la CEER definiranno congiuntamente un'univoca identificazione dei beni architettonici ecclesiastici, a partire dalla loro denominazione, per garantire la necessaria efficacia e reperibilità in ordine sia ad eventuali interventi di emergenza sia all'ordinaria tutela, gestione e valorizzazione dei beni.

Art. 3

La Direzione Regionale e la CEER effettueranno un confronto sistematico dei dati provenienti dal Censimento e dal WebGIS, finalizzato all'individuazione del patrimonio tutelato *ope legis* e al controllo dell'esistenza di verifiche di interesse concluse che ne hanno sancito od escluso la tutela.

Art. 4

La Direzione Regionale e la CEER daranno visibilità nel proprio sito istituzionale al lavoro svolto in collaborazione, esplicitando la fonte dei materiali schedografici e fotografici che si deciderà di condividere.

Art. 5

La Direzione Regionale e la CEER individueranno i dati che per la loro delicatezza e riservatezza potranno essere oggetto di consultazione da parte di terzi, a scopo di studio o per iniziative di

2

DIREZIONE REGIONALE PER I BENI CULTURALI E PAESAGGISTICI
DELL'EMILIA - ROMAGNA

CONFERENZA EPISCOPALE
EMILIA - ROMAGNA

valorizzazione o di qualsiasi altro tipo, solo a seguito di specifico consenso della Direzione Regionale e della CEER.

Art. 6

I criteri e le modalità di attuazione dell'oggetto del presente Accordo saranno definiti nel dettaglio da un Comitato paritetico composto da un uguale numero di rappresentanti della Direzione Regionale e della CEER, a cui saranno invitati a contribuire, anche tramite modalità di partecipazione telematica, un rappresentante dell'ICCD e uno dell'Ufficio Nazionale per i Beni Culturali Ecclesiastici della CEL. La definizione sarà progressivamente aggiornata in corrispondenza dell'avanzare della sperimentazione, e si atterrà alle finalità individuate nel presente accordo, nel rispetto delle reciproche competenze e della riservatezza dei dati sensibili.

Art. 7

L'entrata in vigore del presente Accordo Istituzionale avrà applicazione dal giorno successivo alla data di firma e rimarrà in essere, se e in quanto non in contrasto con eventuali nuovi Accordi in materia a livello nazionale o regionale, per dieci anni. Esso potrà essere rinnovato con l'esplicito consenso delle parti. Il presente Accordo Istituzionale potrà essere integrato o modificato, su richiesta di una delle due parti, e le integrazioni o modifiche dovranno avere il consenso scritto di entrambi i firmatari.

Bologna, lì 19/04/2015

Il Direttore Regionale per i Beni Culturali e
Paesaggistici dell'Emilia Romagna

Arch. Carlo Di Francesco
Direttore Regionale

Il Presidente della Conferenza Episcopale
Emilia Romagna
+ Carlo Card. Caffarra
Arcivescovo di Bologna

3

Collaborazione con il Catalogo OPAC delle Biblioteche

231 - Chiesa di S. Francesco (037006_39)	
Tutela	Provvedimento
Altre denominazioni	Basilica di S. Francesco
Indirizzo	piazza S. Francesco BOLOGNA (BO)
Diocesi	Arcidiocesi di Bologna
Dati catastali	Foglio: 186, particella: C
Metodologia di perimetrazione	Scheda inventariale ICCD
Proprietario	Ordine dei frati minori conventuali (proprietà Ecclesiastica)
Tipologia	Chiesa (XIII sec.) - Bene complesso 3 beni
Provvedimenti	Notifica (20/12/1911), Declaratoria (14/07/1976)
Chiesa	Presente (campanile inserito nell'edificio)
Scheda completa	Apri Scheda
Vincoli in Rete	Apri scheda
Documenti	Apri cartella
Bibliografia	Apri bibliografia
Foto (Archivio DR ERO - MIBACT)	Apri la pagina della bibliografia su OPAC
Conferma	Conferma perimetrazione e dati

At the bottom of the pop-up, there is a 'Foto' section with a thumbnail image and a link to 'Apri la pagina della bibliografia su OPAC', which is circled in red. The bottom of the main interface shows the source 'Fonte: Bancadati MIBACT 25/11/2013' and the update date 'MIBACT - Aggiornamento dati: 12/03/2015'.